



# DIÁRIO OFICIAL

Piracicaba, 25 de janeiro de 2013

## PODER EXECUTIVO

### TERMO DE HOMOLOGAÇÃO

Pregão Presencial nº 02/2013

Objeto: fornecimento parcelado de peças e acessórios em geral para veículos da linha RENAULT, durante o exercício de 2013.

HOMOLOGO o procedimento licitatório acima descrito, conforme ADJUDICAÇÃO realizada pelo PREGOEIRO a favor da(s) seguinte(s) empresa(s):

EMPRESA(S)	ITEM (S)
FUSION COMÉRCIO DE AUTO PEÇAS LTDA ME	01 e 02.

Piracicaba, 23 de janeiro de 2013.

GABRIEL FERRATO DOS SANTOS  
Prefeito Municipal

### TERMO DE HOMOLOGAÇÃO

Pregão Presencial nº 04/2013

Objeto: prestação de serviços de segurança não armada, durante a realização dos eventos do Carnaval/2013.

HOMOLOGO o procedimento licitatório acima descrito, conforme ADJUDICAÇÃO realizada pelo PREGOEIRO a favor da(s) seguinte(s) empresa(s):

EMPRESA(S)	LOTE (S)
ALTA SEG VIGILÂNCIA EIRELLI	01

Piracicaba, 22 de janeiro de 2013.

GABRIEL FERRATO DOS SANTOS  
Prefeito Municipal

### TERMO DE HOMOLOGAÇÃO

Pregão Presencial nº 05/2013

Objeto: prestação de serviços de sonorização a ser utilizado durante a realização do Carnaval de Piracicaba de 2013.

HOMOLOGO o procedimento licitatório acima descrito, conforme ADJUDICAÇÃO realizada pelo PREGOEIRO a favor da(s) seguinte(s) empresa(s):

EMPRESA(S)	LOTE (S)
Roberto Tadeu do Amaral junior EPP	01 e 02.

Piracicaba, 23 de janeiro de 2013.

GABRIEL FERRATO DOS SANTOS  
Prefeito Municipal

### TERMO DE HOMOLOGAÇÃO

Pregão Presencial nº 211/2012

Objeto: fornecimento parcelado de pó de café, durante o exercício de 2013.

HOMOLOGO o procedimento licitatório acima descrito, conforme ADJUDICAÇÃO realizada pelo PREGOEIRO a favor da(s) seguinte(s) empresa(s):

EMPRESA(S)	ITEM (S)
Reserva Natural Industria e Comercio Ltda Epp	01.

Piracicaba, 23 de janeiro de 2013.

GABRIEL FERRATO DOS SANTOS  
Prefeito Municipal

### TERMO DE HOMOLOGAÇÃO

Pregão Presencial nº 245/2012

Objeto: contratação de veículo de comunicação impresso (jornal), com circulação diária - mínima de 05 (cinco) dias por semana - para divulgação de atos institucionais da Prefeitura Municipal de Piracicaba, durante o exercício de 2013.

HOMOLOGO o procedimento licitatório acima descrito, conforme ADJUDICAÇÃO realizada pelo PREGOEIRO a favor da(s) seguinte(s) empresa(s):

EMPRESA(S)	ITEM (S)
TPSR COMUNICAÇÕES LTDA	01 a 03.

Piracicaba, 23 de janeiro de 2013.

GABRIEL FERRATO DOS SANTOS  
Prefeito Municipal

### TERMO DE HOMOLOGAÇÃO

Pregão Presencial nº 248/2012

Objeto: prestação de serviços de manutenção preventiva e corretiva em equipamentos de ar condicionado, com fornecimento de mão de obra, materiais e/ou peças de reposição, instalados no Teatro Municipal "Losso Neto".

HOMOLOGO o procedimento licitatório acima descrito, conforme ADJUDICAÇÃO realizada pelo PREGOEIRO a favor da(s) seguinte(s) empresa(s):

EMPRESA(S)	ITEM (S)
Arpolar Service Ltda	01.

Piracicaba, 23 de janeiro de 2013.

GABRIEL FERRATO DOS SANTOS  
Prefeito Municipal

### DECRETO Nº 14.964, 15 DE JANEIRO DE 2013.

Substitui membros do Conselho Municipal dos Direitos da Criança e do Adolescente - CMDCA, instituído através da Lei n.º 6.246/08 e suas alterações e nomeado pelo Decreto nº 14.097/11, alterado pelos de nº 14.632/12, nº 14.687/12, nº 14.704/12 e nº 14.808/12.

GABRIEL FERRATO DOS SANTOS, Prefeito do Município de Piracicaba, Estado de São Paulo, no uso de suas atribuições, e

CONSIDERANDO que o Conselho Municipal dos Direitos da Criança e do Adolescente - CMDCA, foi instituído através da Lei Municipal n.º 6.246, de 03 de junho de 2008 e suas alterações e nomeado pelo Decreto nº 14.097, de 12 de maio de 2011, alterado pelos de nº 14.632, de 29 de maio de 2012, nº 14.687, de 02 de julho de 2012, nº 14.704, de 13 de julho de 2012 e nº 14.808, de 11 de outubro de 2012,

### DECRETA

Art. 1º Ficam nomeados Sandra Maria Cunha Vidal e Silva, como titular, em substituição a Maria Aparecida de Brito Vitti, representante da Secretaria Municipal de Saúde; Janete Celi Soares Sanches, como titular e Francisco Aparecido Rahal Farhat, como suplente, em substituição a Tatiane Aparecida Narciso Gasparotti e Milton Sérgio Bissoli, respectivamente, representantes da Procuradoria Geral do Município, para compor o Conselho Municipal dos Direitos da Criança e do Adolescente - CMDCA.

Art. 2º Os trabalhos desenvolvidos pelo membro ora nomeado serão gratuitos e considerados de relevância para o Município.

Art. 3º Este Decreto entra em vigor na data de sua publicação, produzindo seus efeitos a partir de 01 de janeiro de 2013.

Prefeitura do Município de Piracicaba, em 15 de janeiro de 2013.

GABRIEL FERRATO DOS SANTOS  
Prefeito Municipal

ELIETE NUNES FERNANDES DA SILVA SECAMILLI  
Secretária Municipal de Desenvolvimento Social

CLAUDIO BINI  
Procurador Geral do Município

Publicado no Diário Oficial do Município de Piracicaba.

MARCELO MAGRO MAROUN  
Chefe da Procuradoria Jurídico-administrativa

### DECRETO N.º 14.965, DE 17 DE JANEIRO DE 2013.

Substitui membro do Conselho Municipal sobre Álcool e outras Drogas - COMAD, instituído pela Lei Complementar n.º 221/08 e nomeado pelo Decreto nº 14.474/12, alterado pelos de nº 14.687/12 e nº 14.809/12.

GABRIEL FERRATO DOS SANTOS, Prefeito do Município de Piracicaba, Estado de São Paulo, no uso de suas atribuições,

### DECRETA

Art. 1º Fica nomeada Janete Celi Soares Sanches, titular, em substituição a Francisco Aparecido Rahal Farhat, representante da Procuradoria Geral do Município, para compor o Conselho Municipal sobre Álcool e outras Drogas - COMAD, instituído pela Lei Complementar n.º 221, de 18 de agosto de 2008 e nomeado pelo Decreto nº 14.474, de 05 de janeiro de 2012 e alterado pelos de nº 14.687, de 02 de julho de 2012 e nº 14.809, de 11 de outubro de 2012.

Art. 2º Ao presente Decreto aplicam-se as demais disposições legais constantes do Decreto nº 14.474, de 05 de janeiro de 2012.

Art. 3º Este Decreto entra em vigor na data de sua publicação.

Prefeitura do Município de Piracicaba, em 17 de janeiro de 2013.

GABRIEL FERRATO DOS SANTOS  
Prefeito Municipal

ELIETE NUNES FERNANDES DA SILVA SECAMILLI  
Secretária Municipal de Desenvolvimento Social

CLAUDIO BINI  
Procurador Geral do Município

Publicado no Diário Oficial do Município de Piracicaba.

MARCELO MAGRO MAROUN  
Chefe da Procuradoria Jurídico-administrativa

### DECRETO Nº 14.955, DE 03 DE JANEIRO DE 2013.

Nomeia integrantes para compor o Conselho Municipal de Participação e Desenvolvimento da Comunidade Negra - CMPDCN, instituído pela Lei nº 7.444/12.

GABRIEL FERRATO DOS SANTOS, Prefeito do Município de Piracicaba, Estado de São Paulo, no uso de suas atribuições, e

CONSIDERANDO o disposto no art. 3º da Lei Municipal nº 7.444, de 08 de outubro de 2012,

### DECRETA

Art. 1º Ficam nomeados Luis Fernando Orlandini e Kleyton Homero Rohden, titular e suplente, respectivamente, representantes do Gabinete do Prefeito; Maria dos Anjos e Luciana da Silva Graças de Paula, titular e suplente, respectivamente, representantes da Secretaria Municipal de Ação Cultural; Maria Regina Teixeira e Vanderlei Benedito Bastos, titular e suplente, respectivamente, representantes da Secretaria Municipal de Saúde; Karina de Camargo Camolese e Waldizete Caprânico, titular e suplente, respectivamente, representantes da Secretaria Municipal de Educação; Savana Marilu Fernandes e Débora Cristina Chiea de Angelis, titular e suplente, respectivamente, representantes da Secretaria Municipal de Desenvolvimento Social; Maria José Ferreira e Elisabete Paulino Bernardes, titular e suplente, respectivamente, representantes da Secretaria Municipal de Esportes, Lazer e Atividades Motoras; Fernando Osti Duarte e Marilene Augusto, titular e suplente, respectivamente, representantes da Secretaria Municipal do Trabalho e Renda; Acácio Geraldo Souza de Godoy, Cássio Marcelo Silveira, José Alexandre de Almeida, Olga de Andrade Rafael, Sonia Maria Veríssimo, Éilson Ferreira Viana e Marcelo Martins Rezende, titulares, Ediana Maria de Arruda Raetano, Marilza Garcia, Osvaldo Rodrigues, Regina de Fátima Veríssimo Santos, Telma Aparecida da Silva Barros, Ana Mara Correia de Souza e Conceição Aparecida Nascimento Sandoval, suplentes, representantes da sociedade civil; João Carlos da Silva, Ademir Barbosa Júnior, Aristides Galvão, Adney Araújo de Abreu, Paulo César de Toledo, Odair de Almeida Barros e Elizete Aparecida Adão, titulares, Wilson Lima Santos, Djalma Antonio dos Santos, Geraldo Nunes Pereira, João Carlos Cimeni, Donizete Aparecido Pulpa Mescolotti, Neuza Maria Galvão Cândido e Sérgio Luiz de Souza, suplentes, representantes de entidades de classe, para compor o Conselho Municipal de Participação e Desenvolvimento da Comunidade Negra - CMPDCN.

Art. 2º Pelos trabalhos desenvolvidos, os membros ora nomeados não receberão remuneração de qualquer espécie, sendo seus trabalhos considerados de relevância para o Município.





SECRETARIA MUNICIPAL DE TRÂNSITO E TRANSPORTES

DEMONSTRATIVO DA RECEITA ARRECADADA Mês: SETEMBRO / 2012 PIRACEMA - Viação Piracema de Transportes Ltda

DEMONSTRATIVO DA RECEITA ARRECADADA Mês: SETEMBRO / 2012 BEIRA RIO - Auto Viação Beira Rio Ltda

DEMONSTRATIVO DA RECEITA ARRECADADA Mês: SETEMBRO / 2012 AETUP

DEMONSTRATIVO DA RECEITA ARRECADADA Mês: SETEMBRO / 2012 TREVISAN - Viação Trevisan Ltda

DEMONSTRATIVO DA RECEITA ARRECADADA Mês: SETEMBRO / 2012 SIGMA - Sigma Transportes Coletivos Ltda

DEMONSTRATIVO DA RECEITA ARRECADADA Mês: SETEMBRO / 2012 SISTEMA

DEMONSTRATIVO DA RECEITA ARRECADADA Mês: SETEMBRO / 2012 STÊNICO - Viação Stênico Ltda

MAPA DEMONSTRATIVO DA CÂMARA DE COMPENSAÇÃO TARIFÁRIA PERÍODO: 01 A 30/09/2012

DEMONSTRATIVO DA RECEITA ARRECADADA Mês: SETEMBRO / 2012 MILLENIUM - Auto Viação Millennium Ltda



AVALIAÇÃO E APURAÇÃO DO CUSTO OPERACIONAL DO SISTEMA DE TRANSPORTES COLETIVO URBANO DE PIRACICABA

PERÍODO: 01 A 30/09/2012  
Nº. DE DIAS: 30

1.0- DADOS OPERACIONAIS

1.1- CARACTERÍSTICAS DA FROTA DO SERVIÇO:									
	ALONGADO ELETRÔNICO	CONVENÇ. CONVENCIONAL	ALONGADO ELETRÔNICO	PADRON MONOBLOCO	ARTICULADO	VAN	MICROÔNIBUS	TOTAL	OPERAC.
PIRACEMA	51	2	2	42	5	1	8	111	105
TREVISAN	1	2	8	5	0	1	1	18	15
STENICO	13	0	1	5	0	1	1	21	19
MILLENIUM	8	0	0	26	0	1	9	44	40
BEIRA RIO	4	0	3	22	0	2	1	32	27
SIGMA	3	0	0	26	0	0	1	30	25
TOTAL	80	4	14	126	5	6	21	256	231

1.2- RESULTADOS DE MOVIMENTAÇÃO POR MES:									
	ALONGADO ELETRÔNICO	CONVENÇ. CONVENCIONAL	ALONGADO ELETRÔNICO	PADRON MONOBLOCO	ARTICULADO	VAN	MICROÔNIBUS	TOTAL	OPERAC.
PIRACEMA	82.289	408.660	468.525	242.056	1.780	26.950	1.230.260	938.901,75	2.300.515,01
TREVISAN	13.865	71.561	83.470	46.804	845	1.909	218.454	165.429,75	405.337,55
STENICO	15.372	79.693	87.305	48.393	893	1.978	233.634	178.527,00	437.429,58
MILLENIUM	29.333	138.993	179.666	105.083	256	11.980	465.311	340.658,75	834.687,27
BEIRA RIO	17.665	87.761	115.163	63.018	231	7.134	290.972	216.172,75	528.667,40
SIGMA	18.756	79.453	114.576	61.907	0	7.754	282.446	208.096,00	509.882,09
AETUP									314.733,70
TOTAL	177.280	866.121	1.048.705	567.261	4.005	57.705	2.721.077	2.047.786,00	5.332.252,60

1.2.2- PRODUTIVIDADE MENSAL POR VEICULO:									
	TOTAL	EQUIVAL.	TOTAL	EQUIVAL.	PERCENTUAL				
PIRACEMA	1.230.260	938.901,75	11.717	8.941,92	16,49%				
TREVISAN	218.454	165.429,75	14.564	11.028,65	20,34%				
STENICO	233.634	178.527,00	12.297	9.296,16	17,33%				
MILLENIUM	465.311	340.658,75	11.633	8.516,47	15,71%				
BEIRA RIO	290.972	216.172,75	10.777	8.006,40	14,77%				
SIGMA	282.446	208.096,00	11.298	8.323,84	15,35%				
TOTAL	2.721.077	2.047.786,00	72.284	54.213	100,00%				

1.3- QUILOMETROS RODADOS PELAS EMPRESAS POR MES:									
	LINHA	QILOMETROS OCIOSO	TOT. RODADO	PERCURSO MÉDIO - VEIC.	MENSAL PERC. MÉDIO	I.P.K.			
PIRACEMA	605.747.253	25.930.701	631.677.954	6.015,98	631.677,95	6.015,98			
TREVISAN	120.395.548	3.911.019	124.306.567	8.287,10	124.306,57	8.287,10			
STENICO	131.454.286	4.110.429	135.564.715	7.134,99	135.564,72	7.134,99			
MILLENIUM	251.230.913	10.616.028	261.846.941	6.546,17	261.846,94	6.546,17			
BEIRA RIO	135.634.492	5.631.508	141.266.000	5.232,07	141.266,00	5.232,07			
SIGMA	138.857.215	5.792.462	144.649.677	5.785,99	144.649,68	5.785,99			
TOTAL	1.383.319.707	55.992.147	1.439.311.854	6.230,79	1.439.311,85	6.230,79			

2.0- CUSTO VARIÁVEL

2.1- COMBUSTÍVEL (ÓLEO DIESEL)

VEICULO COMUM			
TIPO DE VEICULO	COEF.	FR.TOTAL	COEF.APUR.
ALONGADO ELETRÔNICO	0,400	80	0,400
CONVENÇ. CONVENCIONAL	0,390	4	0,390
CONVENÇ. CONVENCIONAL ELETRÔNICO	0,390	14	0,390
ALONGADO	0,400	126	0,400
PADRON MONOBLOCO	0,445	0	0,445
TOTAL		224	
COEFICIENTE MÉDIO	0,399092		
PREÇO LITRO R\$	1,8391		
KM RODADOS	1.294.199,00		
RESULTADO KM	0,733974		
RESULTADO R\$	949.908,97		

VEICULO ARTICULADO			
TIPO DE VEICULO	COEF.	FR.TOTAL	COEF.APUR.
ARTICULADO	0,650	5	0,650
TOTAL		5	
COEFICIENTE MÉDIO	0,650000		
PREÇO LITRO	1,8391		
KM RODADOS	7.381,50		
RESULTADO KM	1,195422		
RESULTADO R\$	8.824,00		

VEICULO MICROÔNIBUS			
TIPO DE VEICULO	COEF.	FR.TOTAL	COEF.APUR.
MICROÔNIBUS	0,286	21	0,286
TOTAL		21	
COEFICIENTE MÉDIO	0,285714		
PREÇO LITRO	1,8391		
KM RODADOS	118.241,35		
RESULTADO KM	0,525460		
RESULTADO R\$	62.131,10		

VEICULO VAN			
TIPO DE VEICULO	COEF.	FR.TOTAL	COEF.APUR.
VAN	0,140	6	0,140
TOTAL		6	
COEFICIENTE MÉDIO	0,140000		
PREÇO LITRO	1,8391		
KM RODADOS	19.490,00		
RESULTADO KM	0,574775		
RESULTADO R\$	5.018,20		
RESULTADO TOTAL KM	0,712123		
RESULTADO TOTAL R\$	1.024.967,72		

2.2- ÓLEOS E LUBRIFICANTES VEICULO COMUM E ARTICULADO		ÓLEOS E LUBRIFICANTES VEICULO VAN	
ÓLEO DE MOTOR R\$	COEFICIENTE	ÓLEO DE MOTOR R\$	COEFICIENTE
8,22	0,008100	8,00	0,003766
0,066582	0,006582	0,00128	0,00128
86,661,83		587,19	

ÓLEOS E LUBRIFICANTES MICROÔNIBUS	
GASTO COM DIESEL R\$	7,5 % GASTO DIESEL
62.131,10	0,075
0,039410	4,659,83
0,063856	
91.908,86	

2.3- RODAGEM			
VEICULO COMUM		VEICULO ARTICULADO	
PREÇO	COEF.	PREÇO	COEF.
1.205,00	0,000067	1.290,00	0,000111
383,00	0,000200	435,00	0,000333
76,00	0,000200	84,00	0,000333
42,30	0,000200	49,00	0,000333
0,18059		0,332667	
1.294.199,00		7.381,50	
233.723,71		2.455,58	

VEICULO VAN				MICROÔNIBUS			
PREÇO	COEF.	RESULTADO	PREÇO	COEF.	RESULTADO	PREÇO	COEF.
450,00	0,0001143	0,051429	630,00	0,0000571	0,036000	450,00	0,000000
0,000000		0,000000	261,33	0,0001714	0,044799	0,000000	
0,000000		0,000000	0,00	0,0000000	0,000000	0,000000	
0,000000		0,000000	0,00	0,0000000	0,000000	0,000000	
0,000000		0,000000	0,00	0,0000000	0,000000	0,000000	
0,000000		0,000000	0,00	0,0000000	0,000000	0,000000	
19.490,00		118.241,35	19.490,00		118.241,35	19.490,00	
1.002,34		9.553,83	1.002,34		9.553,83	1.002,34	
0,171426			0,171426			0,171426	
246.735,47			246.735,47			246.735,47	

2.4- PEÇAS E ACESSÓRIOS			
VEICULO COMUM		VEICULO ARTICULADO	
PREÇO MÉDIO DO VEICULO	COEFICIENTE	PREÇO MÉDIO DO VEICULO	COEFICIENTE
240.471,00	0,009300	601.408,53	0,009300
7.000,00	0,009300	7.000,00	0,009300
0,319632		0,799014	
413.667,18		5.897,92	

2.5- RESUMO CALCULO CUSTO VARIÁVEL			
	KM	R\$	% CUSTO TOTAL
2.1- COMBUSTÍVEL (ÓLEO DIESEL)	0,712123	1.024.967,72	56,46%
2.2- ÓLEOS E LUBRIFICANTES	0,063856	91.908,86	5,06%
2.3- RODAGEM	0,171426	246.735,47	13,59%
2.4- PEÇAS E ACESSÓRIOS	0,313882	451.774,48	24,89%
TOTAL CUSTO VARIÁVEL	1,261288	1.815.386,53	100,00%

CÁLCULO DO PREÇO MÉDIO DO VEICULO										
CATRACA ELETRÔNICA	VALOR R\$	TOTAL DE CATRACAS ELETR.	ALONGADO ELETRÔNICO	CONVENÇ. CONVENCIONAL	CONVENÇ. CONVENCIONAL ELETRÔNICO	ALONGADO	PADRON MONOBLOCO	ARTICULADO	VAN	MICROÔNIBUS
	9.985,18	238	237.107,10	203.862,60	233.107,98	227.786,63	0,00	591.423,35	119.489,55	165.297,46
			7.939,80	7.939,80	7.939,80	7.939,80	0,00	14.230,00	1.800,00	3.780,00
			229.167,30	195.922,80	225.168,18	219.846,83	0,00	577.193,35	117.689,55	161.517,46
			80	4	14	126	0	5	6	21
			8,22							

3.0- CÁLCULO DO CUSTO DA DEPRECIAÇÃO DOS VEÍCULOS, MÁQUINAS E EQUIPAMENTOS.

3.1- DEPRECIAÇÃO / VEICULO										
FAIXA ETÁRIA	COEF.DIA	ALONGADO ELETRÔNICO	CONVENÇ. CONVENCIONAL	CONVENÇ. CONVENCIONAL ELETRÔNICO	ALONGADO	PADRON MONOBLOCO	ARTICULADO	VAN	MICROÔNIBUS	CATR.ELET.
0-1	0,000548	15	0	0	0	0	0	0	0	0
1-2	0,000470	16	0	0	0	0	0	0	0	0
2-3	0,000391	17	0	0	0	0	0	0	0	0
3-4	0,000313	14	0	0	0	0	0	0	0	0
4-5	0,000235	1	0	0	0	0	0	0	4	1
5-6	0,000157	6	0	0	3	0	0	0	0	0
6-7	0,000078	6	0	0	1	0	0	0	0	0
+7	0,000000	5	4	5	126	0	5	3	20	238
TOTAL		80	4	14	126	0	5	7	21	238
COEFICIENTE APURADO		0,833446	0,000900	0,063405	0,000000	0,000000	0,000000	0,028180	0,007045	0,000000
PREÇO VEIC. S.RODAGEM		229.167,30	195.922,80	225.168,18	219.846,83	0,00	577.193,35	117.689,55	161.517,46	9.985,18
RESULTADO R\$		195.352,79	0,00	14.276,81	0,00	0,00	0,00	3.316,50	1.094,04	0,00
CUSTO DEPRECIAÇÃO DO VEICULO/KM		0,148710								
RESULTADO TOTAL R\$		214.040,14								

3.2- DEPRECIAÇÃO / MÁQUINAS, INSTALAÇÕES E EQUIPAMENTOS									
COEFICIENTE DIA	PREÇO MÉDIO VEICULO	FROTA TOTAL	CUSTO DEPRECIAÇÃO MAQ., INST. E EQUIP./KM	RESULTADO TOTAL R\$					
0,000003	239.337,58	256	0,004257	6.127,04					

3.3- RESUMO DO CÁLCULO DO CUSTO DA DEPRECIAÇÃO									
	KM	R\$	% DEPREC.	% CUSTO TOTAL					
3.1- DEPRECIAÇÃO DE VEÍCULOS	0,148710	214.040,14	97,22%	3,52%					
3.2- DEPRECIAÇÃO MAQ. E EQUIP.	0,004257	6.127,04	2,78%	0,10%					
TOTAL DO CUSTO DE DEPRECIAÇÃO	0,152967	220.167,18	100,00%	3,62%					

4.0- CÁLCULO DO CUSTO DE REMUNERAÇÃO DE VEÍCULOS, ALMOXARIFADO E INSTALAÇÕES

4.1- REMUNERAÇÃO / VEICULO									
FAIXA ETÁRIA	COEF.DIA	ALONGADO ELETRÔNICO	CONVENÇ. CONVENCIONAL	CONVENÇ. CONVENCIONAL ELETRÔNICO	ALONGADO	PADRON MONOBLOCO			



## SECRETARIA MUNICIPAL DE DESENVOLVIMENTO SOCIAL

### TERMO DE HOMOLOGAÇÃO

PREGÃO ELETRÔNICO Nº. 127/2012

Fornecimento parcelado de gêneros alimentícios para atender ao Núcleo de Apoio Social - Novos Caminhos e Casa de Passagens, durante o exercício de 2013.

HOMOLOGO o procedimento licitatório acima descrito, conforme ADJUDICAÇÃO realizada pela PREGOEIRA a favor da(s) seguinte(s) empresa(s):

EMPRESA(S)	ITENS
NUTRICIONALE COMÉRCIO DE ALIMENTOS LTDA.	01, 09, 22 e 26
F.G. JUNIOR & CIA. LTDA. EPP	02, 04, 05, 11, 12, 17, 19, 23, 24 e 27
ASSAD ALI SAMMOUR ME	03 e 16
COMERCIAL CONCORRENT LTDA. EPP	06, 07, 13, 18 e 21
DISTRIBUIDORA DE ALIMENTOS SÃO PAULO DE PIRACICABA LTDA.	08, 10, 14, 15, 20 e 28
FINO SABOR INDÚSTRIA E COMÉRCIO LTDA. EPP 25	

Piracicaba, 21 de janeiro de 2013.

ELIETE NUNES F. DA S. SECAMILLI  
Secretária Municipal de Desenvolvimento Social

## SECRETARIA MUNICIPAL DE DEFESA DO MEIO AMBIENTE

### DIVISÃO DE CONTROLE E FISCALIZAÇÃO

Pelo presente Edital, informamos os Auto de Infração, Notificação e Comunicado, Devolvidas do Correio através de "AR" Aviso de Recebimento, conforme segue abaixo relacionados, desta Secretaria.

NOME: JOSE ANTONIO ANGELELI  
ENDEREÇO: AV. BRASIL, 109 – B. CIDADE JARDIM  
DOCUMENTO: NP 48325

NOME: ANTONIO CASTILHO  
ENDEREÇO: R. PRINCESA ISABEL, 477- J. PACAEMBU  
DOCUMENTO: NP 48220

quinta-feira, 18 de janeiro de 2013.

Tec.º Amb.º Reinaldo Rabelo Filho  
Chefe da Divisão de Controle e Fiscalização

Eng.º Agr.º Francisco Rogério Vidal e Silva  
Secretário Municipal de Defesa do Meio Ambiente

## SERVIÇO MUNICIPAL DE ÁGUA E ESGOTO

SETOR DE PROTOCOLO, ARQUIVO E DIVULGAÇÃO  
Expediente do dia 23 Janeiro 2.013  
Protocolados e Encaminhados

Protocolos	Interessados
000549/2013	SECRETARIA MUNICIPAL DE SAÚDE
000550/2013	MAQUIMP COMERCIAL IMPORTADORA LTDA.
000551/2013	SANDRA MARIA MOCIARO
000552/2013	MINISTÉRIO PÚBLICO DO ESTADO DE SÃO PAULO
000553/2013	IPPLAP - INSTITUTO DE PESQUISAS E PLANEJAMENTO DE PIRACICABA
000554/2013	UNICAMP - UNIVERSIDADE ESTADUAL DE CAMPINAS
000555/2013	LUITEX MÁQUINAS E FERRAMENTAS LTDA.
000556/2013	CIG COMERCIO DE TELAS E FERRAMENTAS LTDA - ME
000557/2013	IPASP
000558/2013	ENGECOMSE MATERIAIS DE CONSTRUÇÕES LTDA EPP
000559/2013	OX COMÉRCIO DE MATERIAIS ELÉTRICOS LTDA
000560/2013	CELSO EDUARDO SECARECHIO - ME
000561/2013	MARIA CRISTINA MARRETO
000562/2013	SEBASTIÃO MARTINS DE OLIVEIRA
000563/2013	CARLOS ALBERTO NOVELLO JUNIOR
000564/2013	CARLOS ALBERTO NOVELLO JUNIOR
000565/2013	JOSÉ FRANCISCO ROEL
000566/2013	AGAPE INVESTIMENTOS E EMPREENDIMENTOS IMOBILIÁRIOS LTDA
000567/2013	AGAPE INVESTIMENTOS E EMPREENDIMENTOS IMOBILIÁRIOS LTDA
000568/2013	LUIZ FILLETI NETO
000569/2013	LUIZ FILLETI NETO
000570/2013	MULTIEXO IMPLEMENTOS RODOVIARIOS LTDA
000571/2013	FERGAVI COMERCIAL LTDA EPP

000572/2013	ANTONIO CARLOS BAGLIONI
000573/2013	MARIA NASARE DE CARVALHO
000574/2013	JOSÉ POPPI FILHO
Despachos	
Protocolos	Processo Interessado
000180/2013	000169/2013 MARCIA CRISTINA SARTO SIQUEIRA: "Indeferido".
000389/2013	000350/2013 MARIA CECILIA SILVEIRA GRANATO: "Concluído".
000469/2013	002140/2012 PONTUALI CONSTRUTORA E: "Deferido". ENGENHARIA LTDA. - EPP
000482/2013	000423/2013 SECRETARIA MUNICIPAL DE FINANÇAS: "Concluído".
000494/2013	000434/2013 SECRETARIA MUNICIPAL DE DEFESA: "Deferido". DO MEIO AMBIENTE
000510/2013	000448/2013 VINICIUS MACHADO VILAR: "Indeferido".
000530/2013	000456/2013 ARY PEDROSO JUNIOR: "Indeferido".
002087/2008	001360/2008 FÁBIO ROBERTO ALCAZAR FRIAS: "Arquivado".
004057/2012	002752/2012 SECRETARIA MUNICIPAL DE OBRAS: "Concluído".
004560/2012	003061/2012 PAULO SERGIO CORREIA: "Concluído".
004836/2012	003281/2012 VANESSA KRAMI ARQUITETURA E: "Concluído". RESTAURO
005592/2012	003838/2012 SECRETARIA MUNICIPAL DE OBRAS: "Concluído".
005593/2012	003840/2012 SECRETARIA MUNICIPAL DE OBRAS: "Concluído".

### COMUNICADO

Maria Alice Silva Santos, Presidente da Comissão Permanente Sindicante para apurar possíveis responsabilidades em acidentes de trânsito envolvendo veículos do SEMAE e apurar e avaliar possíveis danos causados por terceiros à Autarquia, ou a terceiros pela Autarquia, nomeada pelo Presidente do SEMAE, Sr. Vlamir Augusto Schiavuzzo, através do Ato nº 948 de 21 de dezembro de 2012, faz saber a quantos o presente virem ou dele tiverem conhecimento, que o Sr. Presidente do SEMAE, determinou a instauração do processo sindicante:

nº 0454/2013	Piracicaba, 23 de janeiro de 2013
Maria Alice Silva Santos Presidente da Comissão	

### COMISSÃO SINDICANTE

Maria Alice Silva Santos, Presidente da Comissão Permanente Sindicante para apurar possíveis responsabilidades em acidentes de trânsito envolvendo veículos do SEMAE e apurar e avaliar possíveis danos causados por terceiros à Autarquia, ou a terceiros pela Autarquia; nomeada pelo Presidente do SEMAE, Sr. Vlamir Augusto Schiavuzzo, através do Ato nº 926, de 15 de dezembro de 2011; faz saber a quantos o presente virem ou dele tiverem conhecimento que emitiu parecer sobre o processo abaixo:

Processo nº. 2863/2012  
A Comissão entende que o pedido do requerente deve ser DEFERIDO, devendo ser indenizado; com base nos termos constantes dos autos.

Piracicaba, 28 de dezembro de 2012
Maria Alice Silva Santos Presidente da Comissão

### COMISSÃO SINDICANTE

Maria Alice Silva Santos, Presidente da Comissão Permanente Sindicante para apurar possíveis responsabilidades em acidentes de trânsito envolvendo veículos do SEMAE e apurar e avaliar possíveis danos causados por terceiros à Autarquia, ou a terceiros pela Autarquia; nomeada pelo Presidente do SEMAE, Sr. Vlamir Augusto Schiavuzzo, através do Ato nº 926, de 15 de dezembro de 2011; faz saber a quantos o presente virem ou dele tiverem conhecimento que emitiu parecer sobre o processo abaixo:

Processo nº. 3431/2012  
A Comissão entende que o servidor ora sindicado é responsável pelos danos causados ao veículo da Autarquia, devendo lhe ressarcir o valor correspondente aos reparos necessários; com base nos termos constantes dos autos.

Piracicaba, 28 de dezembro de 2012
Maria Alice Silva Santos Presidente da Comissão

## PODER LEGISLATIVO

### AVISO DE LICITAÇÃO

Comunicamos aos interessados que acha-se aberta nesta Câmara, a Licitação abaixo relacionada:

Modalidade: Pregão Presencial n.º 04/2013  
Objeto: Aquisição de 02 microfones.  
Tipo : menor preço global.  
Credenciamento : Dia 07/02/2013 das 09 às 09h30.  
Início da Sessão Pública: Dia 07/02/2013 às 09h30 no Plenário da Câmara de Vereadores de Piracicaba, situada na Rua Alferes José Caetano, n.º 834 - Térreo - Piracicaba - Estado de São Paulo.  
Informações e Edital completo à disposição no Setor de Contratos da Câmara de Vereadores de Piracicaba, situada na Rua Alferes José Caetano n.º 834, subsolo, no horário das 08h00 às 11h00 e das 12h00 às 17h00, telefones: (19) 3403-7009 e (19) 3403-6529.

Piracicaba, 24 de janeiro de 2013.

Kátia Garcia Mesquita  
Pregoeira Oficial

## PREFEITURA DO MUNICÍPIO DE SALTINHO

### PROCESSO SELETIVO N. 02/2013

Emprego Médico Pronto Atendimento - Clínico Geral  
Lista de Insritos

Inscritos n. Inscrição	Nome
001	Allan Spada Maimone

Saltinho, 21 de Janeiro de 2.013.

### PROCESSO SELETIVO 02/2013 DIVULGAÇÃO DE GABARITO

Em cumprimento ao Edital supra, a Comissão do Processo Seletivo nº 02/2013 nomeada pela Portaria 946/13, divulga, através do presente instrumento, o Gabarito Oficial referente ao cargo descrito no Edital Completo, cujas provas objetivas foram realizadas no dia 22 de Janeiro de 2.013.

O Gabarito oficial encontra-se disponível no quadro de avisos da Prefeitura de Saltinho sito à Avenida Sete de Setembro n. 1733 Centro Saltinho/SP .

Possíveis recursos referentes ao gabarito ora divulgado, deverão ser protocolados junto à PREFEITURA DO MUNICÍPIO DE SALTINHO, no prazo de 03 ( três ) dias da data de publicação, nos termos do Edital.

Para que surtam os efeitos legais e que ninguém alegue ignorância, publica o presente termo.

Saltinho, 23 de Janeiro de 2.013.  
ELISÂNGELA APARECIDA TENCA CAMILLI  
Presidente da Comissão do Processo Seletivo

### PROCESSO SELETIVO N. 002/2013 EMPREGO TEMPORÁRIO MÉDICO PRONTO ATENDIMENTO (Clínico Geral)

#### GABARITO OFICIAL

QUESTÃO	RESPOSTA
01	C
02	D
03	B
04	E
05	A
06	A
07	C
08	E
09	B
10	E
11	E
12	B
13	D
14	E
15	C
16	A
17	E
18	D
19	D
20	A

Saltinho, 23 de Janeiro de 2.013.

Elisângela Ap. Tenca Camilli  
Presidente da Comissão do Processo Seletivo

### PROCESSO SELETIVO N. 002/2013

EMPREGO TEMPORÁRIO: Médico Pronto Atendimento ( Clínico Geral)

#### LISTA DE CLASSIFICADOS E PONTUAÇÃO

Nº CLASSIF. 1º	NOME	PONTUAÇÃO
	Allan Spada Maimone	18 pontos

Saltinho, 24 de Janeiro de 2.013.

Elisângela Ap. Tenca Camilli  
Presidente da Comissão do Processo Seletivo

**Diário Oficial na internet**

acesse:

[www.piracicaba.sp.gov.br](http://www.piracicaba.sp.gov.br)

Processo Seletivo nº 001/2013  
Professor de Ensino Fundamental PI

Relação de Inscritos

Nº Inscrição	Nome do Candidato
001	Iraídes Sueli Bressan
002	Daniela Leme de Souza
003	Iara Cristina Rodrigues Girotti
004	Láís Cristiane Calegari
005	Roberta Pompermayer Garbosa
006	Cleomáça Gomes Maciel
007	Roberta de Oliveira
008	Mariana Fiori Monteiro
009	Mariana Passarini
010	Daiane Regina Toledo Cirino
011	Marcela Rodrigues
012	Karina Francine da Silva
013	Ana Paula Secamile
014	Lucilene Andréia de Moraes
015	Conceição Aparecida Ayres de Oliveira Amaral
016	Gilvana Palono Guimarães Bueno
017	Daiane Alves da Costa
018	Maria Zânia Soares Ramos
019	Adele Caroline Soares Hungria
020	Aline Morgan
021	Luciana Dal Piccolo Caneva
022	Sílvia Regina Artuzo Sândalo
023	Mônica Ronchi
024	Josiane Ap. de Almeida
025	Mariana Ap. Pimpinato
026	Amanda Lais de Moura
027	Valdenia Maria da Costa
028	Débora Cristina de Sousa Ferreira
029	Rosângela Aparecida Amaral Ferreira
030	Renata Alves Pereira
031	Carla Vanessa Betim
032	Silvana de Souza Gallo
033	Débora Stella Ferro
034	Gláucia Cristina dos Santos
035	Flávia Cristiane Cavale

Saltinho, 24 de Janeiro de 2013.  
Elisângela Aparecida Tenca Camilli  
Presidente da Comissão

**CMDCA**

RESOLUÇÃO N.º 02/2013

O CONSELHO MUNICIPAL DOS DIREITOS DA CRIANÇA E DO ADOLESCENTE DE PIRACICABA, no uso de suas atribuições que foram-lhe conferidas pela Lei Municipal nº 6.246, de 03 de junho de 2008, alterada pela Lei Municipal nº 6.597 de 24 de novembro de 2009, Título VI - Dos Direitos da Criança e do Adolescente, Capítulo I - Da Criação do Conselho e do Fundo Municipal dos Direitos da Criança e do Adolescente e do Conselho Tutelar, artigos 107 a 155, em Plenária realizada no dia 09 Janeiro de 2013.

RESOLVE:

Artigo 1º - Aprovar a concessão de Certificado de Registro nº 001 a Associação de Pais e Amigos dos Alunos da Escola de Educação Especial Passo a Passo, pelo período de 2 anos, a contar desta data.

Artigo 2º - Esta resolução entra em vigor na data de sua publicação.

Piracicaba, 21 de Janeiro de 2013.

Keila Arruda Nicolau Valente  
Presidente

COMUNICADO N.º 02/2013

Processo de Eleição dos Conselhos Tutelares I e II de Piracicaba

JULGAMENTO DE RECURSOS

Após análise dos recursos apresentados o CMDCA delibera pela IMPROCEDÊNCIA dos mesmos e consequente manutenção do INDEFERIMENTO dos candidatos abaixo:

NOME	RG	INSCRIÇÃO
Fernanda Patelli Juliani Remístico	43.484.218-7	27
Alessandra Aparecida Sabadin	22.851.284-0	28
Marina Dias de Oliveira Zanforlin	4858133	45
Maria Roberta Freschinetti	18407717	12

Os fundamentos que embasaram a não aceitação dos recursos apresentados, encontram-se a disposição dos interessados na sede do CMDCA.

Piracicaba, 24 de Janeiro de 2013.

Keila Arruda Nicolau Valente  
Presidente

RESOLUÇÃO N.º 03/2013

O CONSELHO MUNICIPAL DOS DIREITOS DA CRIANÇA E DO ADOLESCENTE DE PIRACICABA, no uso de suas atribuições que foram-lhe conferidas pela Lei Municipal nº 6.246, de 03 de junho de 2008, alterada pela Lei Municipal nº 6.597 de 24 de novembro de 2009, Título VI - Dos Direitos da Criança e do Adolescente, Capítulo I - Da Criação do Conselho e do Fundo Municipal dos Direitos da Criança e do Adolescente e do Conselho Tutelar, artigos 107 a 155, em Plenária realizada no dia 09 Janeiro de 2013.

RESOLVE:

Artigo 1º - Aprovar a concessão de Certificado de Registro nº 007 a Associação de Pais e Amigos dos Alunos da Escola de Pais do Brasil - Seccional de Piracicaba - Sp, pelo período de 2 anos, a contar desta data.

Artigo 2º - Esta resolução entra em vigor na data de sua publicação.

Piracicaba, 21 de janeiro de 2013.

Keila Arruda Nicolau Valente  
Presidente

**EXTRAVIOS**

RAFAEL DE PAULA RÓMERO PIRACICABA ME, localizado a Avenida Com. Luciano Guidotti, 648, bairro Jardim Caxambu-piracicaba/sp, cnpj 01.996.869/0001-09, declara para os devidos fins o extravio do Talão de Notas Fiscais de nº301 a 350

**LICENÇAS**

LUCAP PORTAS E COMPONENTES LTDA - ME

Torna público que requereu junto a SEDEMA - Secretaria Municipal de Defesa do Meio Ambiente de Piracicaba a Licença Prévia, Instalação e Operação para Fabricação de produtos diversos, localizado a rua Venceslau de Almeida Cunha, 50, Piracicaba/SP.

**ASSOCIAÇÃO FORMAR DE ASSISTÊNCIA SOCIAL E APRENDIZAGEM PROFISSIONAL**

CNPJ: 44.807.980/0001-04

Rua Gonçalves Dias, 721 - Piracicamirim | Piracicaba-SP | CEP 13420-575

Período: Janeiro a dezembro de 2012

**BALANÇO PATRIMONIAL**

(Valores em Reais)

<b>ATIVO</b>	934.462,50
ATIVO CIRCULANTE	496.237,00
CAIXA E EQUIVALENTES DE CAIXA	29.347,31
DUPLICATAS A RECEBER	409.548,08
OUTROS CRÉDITOS	53.686,68
DESPESAS PAGAS ANTECIPADAMENTE	3.654,93
ATIVO NÃO CIRCULANTE	438.225,50
INVESTIMENTOS	14.700,00
IMOBILIZADO	680.270,74
(-) DEPRECIACÃO ACUMULADA	-256.745,24

<b>PASSIVO</b>	934.462,50
PASSIVO CIRCULANTE	397.656,47
FORNECEDORES	22.504,42
DÉBITOS SOCIAIS	232.745,52
DÉBITOS FISCAIS	3.260,15
OUTRAS EXIGIBILIDADES	139.146,38
PATRIMÔNIO LÍQUIDO	536.806,03
SUPERÁVIT OU DÉFICIT ACUMULADOS	498.885,83
SUPERÁVIT ACUMULADOS NA DATA BASE	37.920,20

\*As notas explicativas são parte integrante das demonstrações contábeis

**DEMONSTRAÇÃO DO SUPERÁVIT/DÉFICIT DO EXERCÍCIO**

(Valores em Reais)

VENDA BRUTA OPERACIONAL	4.278.189,38
PRESTAÇÃO DE SERVIÇOS	4.200.218,85
RECEITAS E INGRESSOS	77.970,53
RECEITA LÍQUIDA OPERACIONAL	4.278.189,38
RECEITA LÍQUIDA SERVIÇOS	4.200.218,85
RECEITA LÍQUIDA INGRESSOS	77.970,53
LUCRO BRUTO OPERACIONAL	4.278.189,38
LUCRO BRUTO SERVIÇOS	4.200.218,85
LUCRO BRUTO INGRESSOS	77.970,53
DESPESAS/RECEITAS OPERACIONAIS	-4.177.616,29
DESPESAS ADMINISTRATIVAS	-4.071.825,79
DESPESAS TRIBUTARIAS	-36.548,45
DESPESAS FINANCEIRAS	-60.980,48
DESPESAS OPERACIONAIS	-9.713,68
RECEITAS OPERACIONAIS	1.452,11
PROVISÕES DE BALANÇO	-66.837,24
DEPRECIACÃO	-66.837,24
OPERACIONAL	33.735,85
DESPESAS/RECEITAS NAO OPERACIONAIS	4.184,35
DESPESAS NAO OPERACIONAIS	-272,02
RECEITAS NAO OPERACIONAIS	4.456,37
RESULTADO OPERACIONAL	37.920,20
SUPERÁVITS/DÉFICITS DO EXERCÍCIO	37.920,20

\*As notas explicativas são parte integrante das demonstrações contábeis

**DEMONSTRAÇÃO DAS MUTAÇÕES DO PATRIMÔNIO LÍQUIDO**

(Valores em Reais)

	Patrimônio Social	Outras Reservas	Ajustes de Avaliação Patrimonial	Superávit/Déficit	Total do Patrimônio Líquido
Saldos iniciais em 31.12.2011	-	-	-	615.661,40	615.661,40
Superávit/Déficit do Período	-	-	-	37.920,20	37.920,20
Ajustes de Avaliação Patrimonial	-	-	-	-	-
Ajustes de Exercícios Anteriores	-	-	-	116.775,57	116.775,57
Saldos finais em 31.12.2012	-	-	-	536.806,03	536.806,03

\*As notas explicativas são parte integrante das demonstrações contábeis

**DEMONSTRAÇÃO DOS FLUXOS DE CAIXA**

(Valores em Reais)

<b>Fluxo de Caixa das Atividades Operacionais</b>	
Recursos Recebidos	4.115.888,80
Doações e Contribuições Voluntárias	77.356,73
Próprias	4.032.623,59
Outros	5.908,48
Pagamentos Realizados	-4.123.285,45
Aquisição de bens e Serviços - Atividades Executadas	-884.381,00
Salários e Encargos Sociais	-2.744.431,64
Contribuições Sociais, Impostos e Taxas	-360.379,40
Outros Pagamentos	-134.093,41
(=) Caixa Líquido Gerado pelas Atividades Operacionais	-7.396,65

<b>Fluxo de Caixa das Atividades de Investimento</b>	
Aquisições de Bens e Direitos para o Ativo	-
(=) Caixa Líquido Consumido pelas Atividades de Investimento	-7.396,65

<b>Fluxo de Caixa das Atividades de Financiamento</b>	
Recebimentos de Empréstimos	34.000,00
Pagamentos de Empréstimos	-34.000,00
(=) Caixa Líquido Consumido pelas Atividades de Financiamento	-
(=) Aumento Líquido de Caixa e Equivalentes de Caixa	-7.396,65
Caixa e Equivalentes de Caixa no Início do Período	36.743,96
Caixa e Equivalentes de Caixa no Fim do Período	29.347,31
(=) Aumento Líquido de Caixa e Equivalentes de Caixa	-7.396,65

\*As notas explicativas são parte integrante das demonstrações contábeis

**NOTAS EXPLICATIVAS**

I) CONTEXTO OPERACIONAL  
NOTA 01  
A Associação Formar de Assistência Social e Aprendizagem Profissional é uma pessoa jurídica de direito privado sem fins lucrativos, fundada em 21 de abril de 1966, tem como seus objetivos:

- I - promover assistência social, por meio da integração ao mundo do trabalho, para adolescentes e jovens da comunidade de Piracicaba em situação de vulnerabilidade social e dificuldade de acesso a bens e serviços, independentemente de contraprestação do usuário;
- II - contribuir para o desenvolvimento cultural e pedagógico dos adolescentes a partir dos 12 (doze) anos de idade, nos termos do art. 7º, XXXIII da CF, bem como técnico-profissional dos adolescentes aprendizes maiores de 14 (quatorze) anos e jovens aprendizes menores de 24 (vinte e quatro) anos de idade, nos termos da Lei nº 10.097/2000 e do Decreto nº 5.598/2005, inscritos nos programas da Associação, viabilizando a promoção do protagonismo, a participação cidadã, a mediação do acesso ao mundo do trabalho e a mobilização social para a construção de estratégias coletivas;
- III - envolver esforços para a garantia da acessibilidade e tecnologias assistivas para a pessoa com deficiência ou com mobilidade reduzida, de acordo com sua capacidade laboral, sendo-lhe assegurada assistência e acompanhamentos especiais, conforme com a demanda por vagas;
- IV - contribuir com a formação político-cidadã, desenvolvendo e/ou resgatando e/ou fortalecendo o protagonismo por meio da reflexão crítica permanente como condição de crescimento pessoal e construção da autonomia para o convívio social, em base nos princípios da ética, da dignidade e da liberdade;
- V - apoiar a criação e manutenção de bases de dados nas áreas de assistência social, educacional e profissionalizante;
- VI - promover, com foco no fortalecimento de vínculos familiares, palestras, seminários, simpósios ou atividades de integração social sobre o mundo do trabalho ou sobre qualquer outro tema que contribua com a melhoria na qualidade de vida da população atendida, sobretudo no que diz respeito à prevenção de doenças, à sexualidade, ao uso de drogas e ao convívio familiar.

II) APRESENTAÇÃO DAS DEMONSTRAÇÕES FINANCEIRAS  
NOTA 02  
Na elaboração das demonstrações financeiras de 2012, a entidade adotou a Lei nº 6.404/76 alterada pela Lei nº 11.638/2007 e Lei nº 11.941/09 em aspectos relativos à elaboração e divulgação das demonstrações financeiras. As demonstrações contábeis foram elaboradas em observância às práticas contábeis adotadas no Brasil, características qualitativas da informação contábil, Resolução nº 1.374/11 (NBC TG), que trata da Estrutura Conceitual para a Elaboração e Apresentação das Demonstrações Contábeis, Resolução nº 1.376/11 (NBC TG 26), que trata da Apresentação das Demonstrações Contábeis, Deliberações da Comissão de Valores Mobiliários (CVM) e outras Normas emitidas pelo Conselho Federal de Contabilidade (CFC) e aplicáveis às Entidades sem Fins Lucrativos, e especialmente a Resolução nº 1.409 de 2012 que aprovou a NBC ITG 2002, e revoga as Resoluções CFC nºs. 837, 838, 852, 877, 926 e 966, que estabelece critérios e procedimentos específicos de avaliação, de registros dos componentes e variações patrimoniais e de estruturação das demonstrações contábeis, e as informações mínimas a serem divulgadas em nota explicativa das entidades sem finalidade lucros.

III) FORMALIDADES DA ESCRITURAÇÃO CONTÁBIL (NBC ITG 2000):  
NOTA 03  
A entidade mantém um sistema de escrituração uniforme dos seus atos e fatos administrativos, por meio de processo eletrônico. Os registros contábeis contêm o número de identificação dos lançamentos relacionados ao respectivo documento de origem externa ou interna ou, na sua falta, em elementos que comprovem ou evidenciem fatos e a prática de atos administrativos. As demonstrações contábeis, incluindo as notas explicativas, elaboradas por disposições legais e estatutárias, serão transcritas no "Diário" da Entidade, e posteriormente registrado no Cartório de Registros de Pessoas Jurídicas.

IV) DOCUMENTAÇÃO DA ESCRITURAÇÃO CONTÁBIL (NBC TG 2.2):  
NOTA 04  
A documentação contábil da entidade é composta por todos os documentos, livros, papéis, registros e outras peças, que apóiam ou compõem a escrituração contábil. A entidade mantém em boa ordem a documentação contábil.

V) DIRETRIZES CONTÁBEIS:  
NOTA 05  
As demonstrações financeiras foram elaboradas com base nas práticas contábeis adotadas no Brasil, conforme demonstrado abaixo de acordo com sua composição;



### 1 – CAIXA E EQUIVALENTE DE CAIXA:

	2012	2011
Caixa -----	4,98	169,59
Bancos C/Movimento -----	29.342,33	36.574,37

2 – DUPLICATAS A RECEBER: Refere-se ao montante de R\$ 409.548,08 a receber dos contratantes de prestação de serviços para as praticas de aprendizagem, sendo estes, mantidos por Convênios assinados por ambas as partes interessadas.

### 3 – OUTROS CRÉDITOS:

	2012	2011
Adiantamento de Fornecedores-----	250,00	67,00
Adiantamento a Funcionários -----	493,35	-
Imposto de Renda a Recuperar -----	-	4476,76
ISS a Recuperar -----	93,69	-
Adiantamento de Férias -----	39.721,38	17.092,78
Depósito Judicial – FGTS -----	12.179,50	5.889,50
INSS a Recuperar -----	948,76	8.041,28

O valor referente a Deposito Judicial refere-se ao em andamento do Processo Judicial nº. 899-71.2010.5.15.0012 e Processo Judicial nº 900-22.2011.5.15.0012.

4 – DESPESAS PAGAS ANTECIPADAMENTE: Corresponde aos valores de seguros contratados no exercício de 2012, conforme dados abaixo:

APÓLICE	VALOR	VIGENCIA
505576	R\$ 1.265,37	01/04/2012 A 01/04/2013
118.68.898-4	R\$ 537,64	11/07/2012 A 11/07/2013
510477	R\$ 1.372,19	20/08/2012 A 20/08/2013

### 5 – INVESTIMENTO

	2012	2011
Titulos de Capitalização -----	14.700,00	14.700,00

Valor referente à capitalização a titulo de investimento para futuras despesas com o prédio do restaurante da entidade.

### 6 – IMOBILIZADO:

	2012	2011
Maquinas e Equipamentos -----	124.558,69	113.632,52
Móveis e Utensilios -----	188.603,40	173.578,40
Veiculos -----	81.844,80	81.844,80
Equipamentos de Computação -----	207.461,12	201.072,02
Construção em andamento -----	-	15.000,00
Equipamentos telefônicos -----	6.486,06	5.473,81
Instrum. Musicais Proj. Banda -----	71.316,67	70.316,67

O valor do ativo permanente se encontra registrado pelo seu valor de custo, visto que, não fora procedido correções nos balanços anteriores. As porcentagens das depreciações são realizadas em acordo à legislação vigente.

7 – FORNECEDORES: O montante de R\$ 22.504,42, corresponde ao valor a pagar aos prestadores de serviços e fornecedores de materiais.

### 8 – DÉBITOS SOCIAIS:

	2012	2011
Salários a Pagar -----	191.964,33	145.949,91
INSS a Recolher -----	16.373,11	38.975,08
Contr. Sindical -----	1.504,37	1.045,87
FGTS a Recolher -----	10.007,58	15.942,56
Pis Folha de Pagto. a Recolher -----	2.575,48	3.155,86
13º Salário a Pagar -----	194,07	-
Rescisões a Pagar -----	-	831,31
Contr. Assistencial -----	5.301,10	9.239,88
Contr. Confederativa -----	3.220,54	-
INSS Recolher S/ Serviços -----	1.568,94	2.081,54

### 9 – DÉBITOS FISCAIS:

	2012	2011
IRRF a Pagar -----	1.250,69	1.016,99
ISS Recolher S/ Serviços -----	311,60	234,06
IRRF Recolher S/ Serviços -----	454,79	179,63
PIS/COFINS/CSLL S/Serviços -----	61,13	-
IRRF S/Aluguel -----	1.181,94	-

### 10 – OUTRAS EXIGIBILIDADES:

	2012	2011
Adiantamento Festa Das Nações -----	-	520,00
Cheques a Pagar -----	36.164,42	25.175,38
Seguros a Pagar -----	335,98	-
Processo Divida Ativa – CLT-----	102.645,98	-

O valor referente a Divida Ativa refere-se ao Processo nº 46259003375/2001-90 - CLT.

#### NOTA 06

As receitas da entidade são reconhecidas através de serviços prestados, subvenções, e doações de pessoas físicas e jurídicas e de entidade pública, valores estes mantidos em conta corrente bancária em nome da entidade exclusivamente.

#### NOTA 07

As despesas da entidade são apuradas através de notas fiscais, recibos de autônomos (RPAs), todos de conformidade com a legislação vigente; sendo que os recursos foram aplicados em suas finalidades institucionais, de conformidade com seu estatuto social, demonstrados pelas suas despesas e investimentos patrimoniais.

#### V) APRESENTAÇÃO DAS GRATUIDADES

#### NOTA 08

ATIVIDADES FILANTRÓPICAS - GRATUIDADES CONCEDIDAS - ASSISTÊNCIA SOCIAL: As atividades desenvolvidas pela Entidade com os adolescentes assistidos por ela são de natureza não onerosa, portando concede a gratuidade total.

#### NOTA 09

ISENÇÃO DA IMUNIDADE DE RECOLHIMENTO DA COTA PATRONAL E COFINS: O valor relativo à isenção, como se devida fosse, gozada no exercício findo em 31 de Dezembro de 2012 foi de:

COTA PATRONAL	R\$ 997.666,13
COFINS	R\$ 325.142,39

#### NOTA 10

IMUNIDADE TRIBUTÁRIA: Associação Formar de Assistência Social e Aprendizagem Profissional é imune à incidência de impostos por força do art. 150, Inciso VI, alínea "C" e seu parágrafo 4º e artigo 195, parágrafo 7º da Constituição Federal de 05 de outubro de 1988.

#### NOTA 11

CARACTERÍSTICA DA IMUNIDADE: Associação Formar de Assistência Social e Aprendizagem Profissional é uma instituição social sem fins lucrativos e econômicos, previsto no artigo 9º do CTN, e por isso imune, no qual usufrui das seguintes características: a Instituição é regida pela Constituição Federal; a imunidade não pode ser revogada, nem mesmo por emenda constitucional; não há o fato gerador (nascimento da obrigação tributária); não há o direito (Governo) de instituir, nem cobrar tributo.

Piracicaba, 31 de dezembro de 2012.

ORGANIZACAO CONTABIL EJETEC S/C LTDA  
EDMIR BERNARDINO VALENTE  
CONTADOR CRC: 1SP162140/O-9CPF: 870.414.568-20

ASSOCIAÇÃO FORMAR DE ASSISTÊNCIA SOCIAL E APRENDIZAGEM  
PROFISSIONAL  
JOSÉ SERGIO DE FAVARI  
PRESIDENTE  
CPF: 066.306.158-08

Os abaixo assinados membros do Conselho Fiscal da ASSOCIAÇÃO FORMAR DE ASSISTÊNCIA SOCIAL E APRENDIZAGEM PROFISSIONAL, em cumprimento das obrigações legais estatutárias, procederam ao exame do Balanço Patrimonial e da Demonstração de Resultados do Exercício de 2012, após os exames julgados necessários, dão o parecer de aprovação dos mesmos.

Jose Reis Gonçalves Rosa  
RG: 22.376.432-2  
CPF: 117.948.758-32

Paulo César da Silva  
RG: 18.620.624  
CPF: 115.260.028-17

Samuel Martins Camargo  
RG: 46.554.847-1  
CPF: 360.163.528-37

# DIÁRIO OFICIAL

#### Administração

Gabriel Ferrato dos Santos - Prefeito  
João Chaddad - Vice-prefeito

#### Jornalista responsável

João Jacinto de Souza - MTB 21.054

#### Diagramação

Centro de Informática  
Rua Antonio Correa Barbosa, 2233  
Fone: (19) 3403-1031  
E-mail: diariooficial@piracicaba.sp.gov.br

#### Impressão

Gráfica Municipal de Piracicaba  
Rua Prudente de Moraes, 930  
Fones/Fax: (19) 3422-7103 e 3433-0194

Tiragem: 570 unidades

Diário Oficial OnLine: [www.piracicaba.sp.gov.br](http://www.piracicaba.sp.gov.br)



## DENGUE MATA. ELIMINE OS CRIADOUROS JÁ!

### Vasos e plantas

Elimine ou fure todos os pratos de vasos e xaxins. Lave os pratos das plantas de três em três em dias.



### Calhas e Lajes

Mantenha limpas as calhas, lajes e piscinas. Estes locais necessitam de cuidados especiais. Isto evita que estes locais se tornem criadouros.



### Entulhos

Todo o material que acumule água, deve ser colocado no lixo. As latas de lixo devem estar tampadas e em lugar coberto, pois a tampa pode servir de criadouro.



### Pneus e Garrafas

Pneus velhos: fure-os e guarde em local coberto, protegido da chuva. Garrafas velhas devem estar sempre vazias e de cabeça para baixo.



### Bebedouros de animais

Se tiver animais, lave os depósitos de água com escova ou bucha e troque a água a cada dois dias.



### Caixas d'água e cisternas

Caixas d'água, tambores, poços e cisternas devem ficar bem fechados e sem frestas. Colocar uma tela no cano do respiro (ladrão).



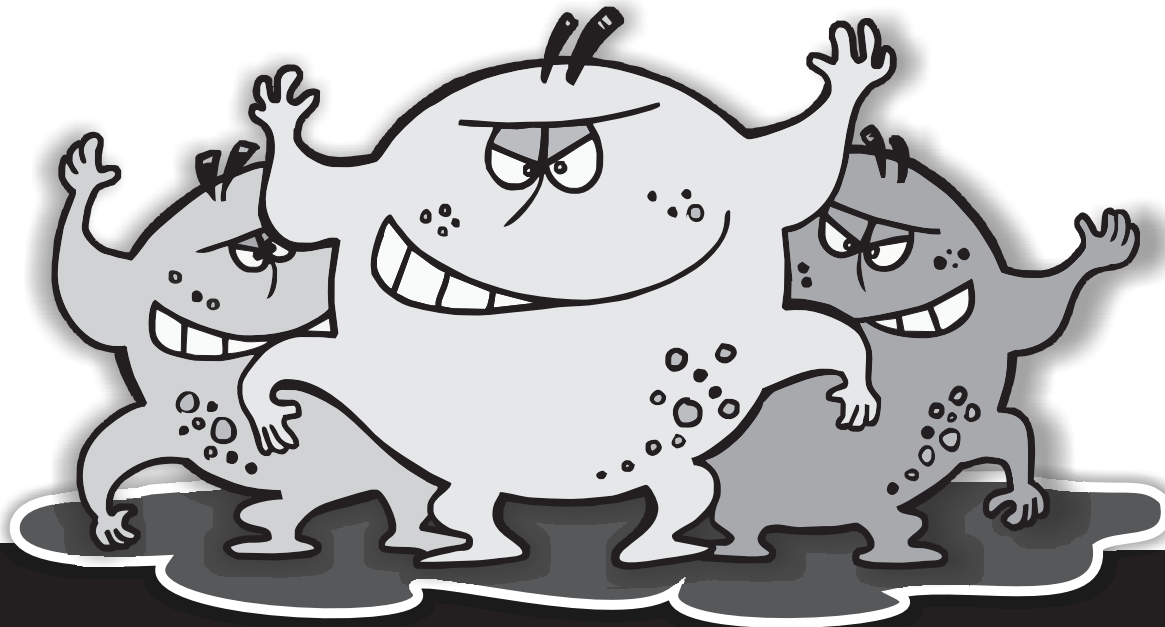

# FEBRE MACULOSA

Ou Doença do Carrapato

A Febre Maculosa é uma doença transmitida pela picada do carrapato estrela e também do “micuim” ou “vermelhinho” (filhote do carrapato - larva)

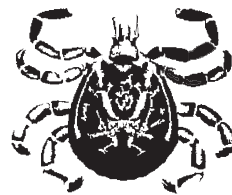

Se você frequentou qualquer local que possa ter carrapatos nos últimos 15 dias e apresentar alguns dos sintomas abaixo:



---

**Se tratada a tempo, tem cura.  
Se não tratada, pode MATAR!!!**

---

**PROCURE A UNIDADE DE SAÚDE MAIS PRÓXIMA DE SUA CASA.  
Não esqueça de dizer que foi picado por carrapato.**